

Avant-projet de plan

Information publique

Echelle : 1 : 4 000



1113500
1114000
1114500
1115000
1115500
1116000

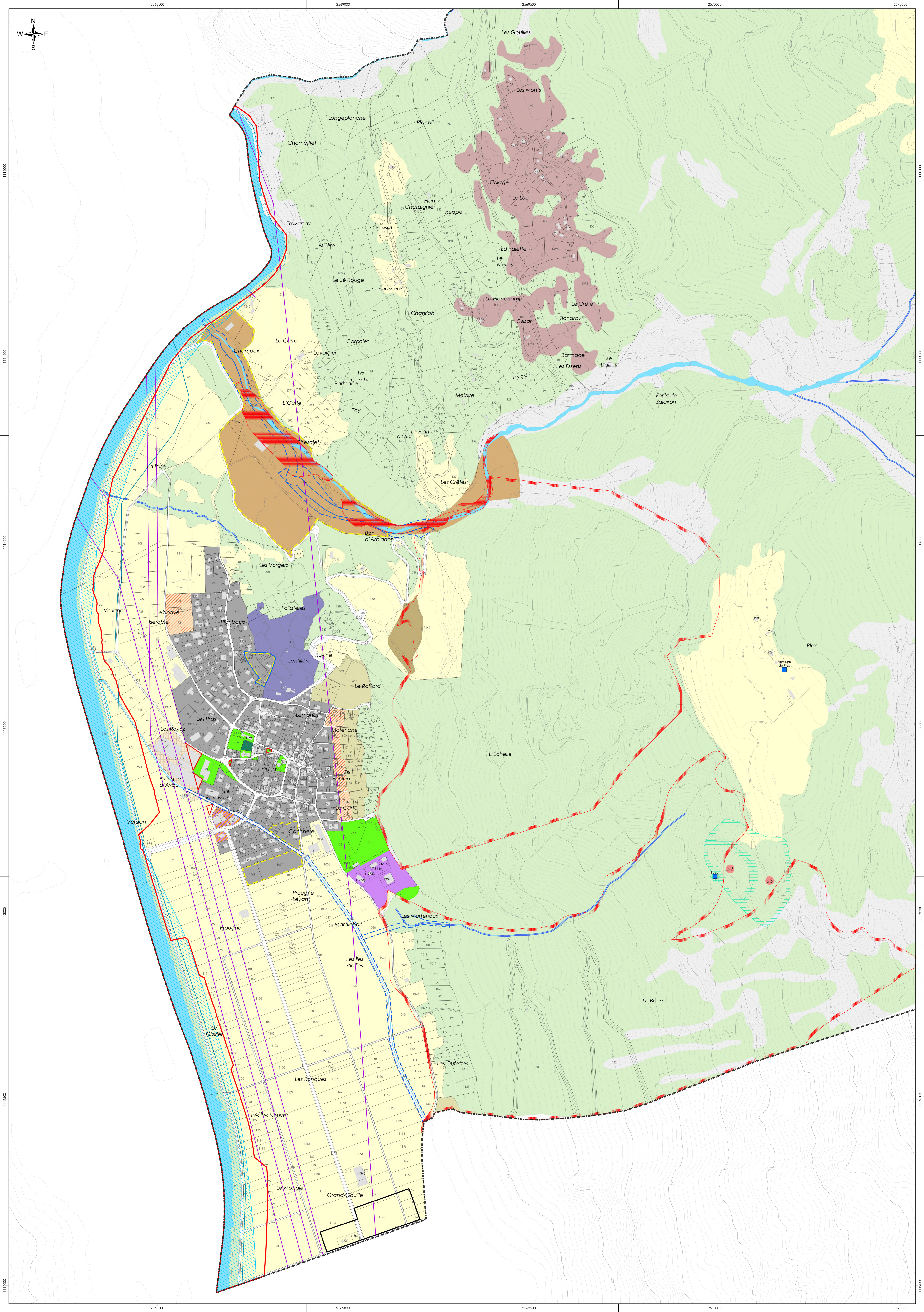

Version : information publique

Date	Projeté	Dessiné	Contrôlé
21.03.2024	AFD/RM	RM/OE	AFD
23.04.2024	RM	OE	AFD/RM
...
...
...

Auteur du projet : **bisa** aménagement du territoire

Av. du Rothorn 10
3940 Sierra
+41 27 431 75 75
info@bissasie.ch

Source : Office fédéral de topographie
Reproduction autorisée par le CC-OE - canton du Valais

Document 1

- ### Légende
- Affectations du sol**
- Réduction de la zone d'habitat
 - Nouvelle zone à bâtir destinée à l'habitat
- Zones à bâtir**
- Zone à bâtir destinée à l'habitat
 - Zone mixte avec habitat
 - Zone de lotissement "La Châtagneraie"
 - Zone artisanale
 - Zone de constructions et d'installations publiques
 - Zone libre de constructions
- Zones agricoles**
- Zone agricole
 - Zone agricole spéciale
 - Zone viticole
- Autres zones à l'extérieur des zones à bâtir**
- Zone de hameaux et de maintien de l'habitat rural
 - Zone d'affectation différée
 - Zone d'exploitation et de dépôt de matériaux "Abayes"
 - Zone de dépôt de matériaux "Décharge de Combanère"
 - Forêt
 - Zone inculte
- Périmètres superposés**
- Périmètre à aménager
 - PAD Parc éolien Dents du Midi
- A titre indicatif**
- Zones de danger d'inondation du Rhône**
MEP en juin 2011 (non homologuées)
- Zones de danger de crues**
En cours
- Zones de danger géologique**
En cours
- Zones de protection des eaux souterraines**
- Zone S1, approuvée
 - Zone S2, approuvée
 - Zone S3, approuvée
 - Source d'intérêt public, captée
- Espace réservé aux eaux superficielles**
- ERE
 - Emprise E3
 - Cours d'eau
 - Ru
- Autres**
- Bâtiments existants
 - Lignes à haute tension
 - Gazoduc
 - limites communales

N.B. fond cadastral et bâtiments selon état au 27.10.2023

2568500
2569000
2569500
2570000
2570500